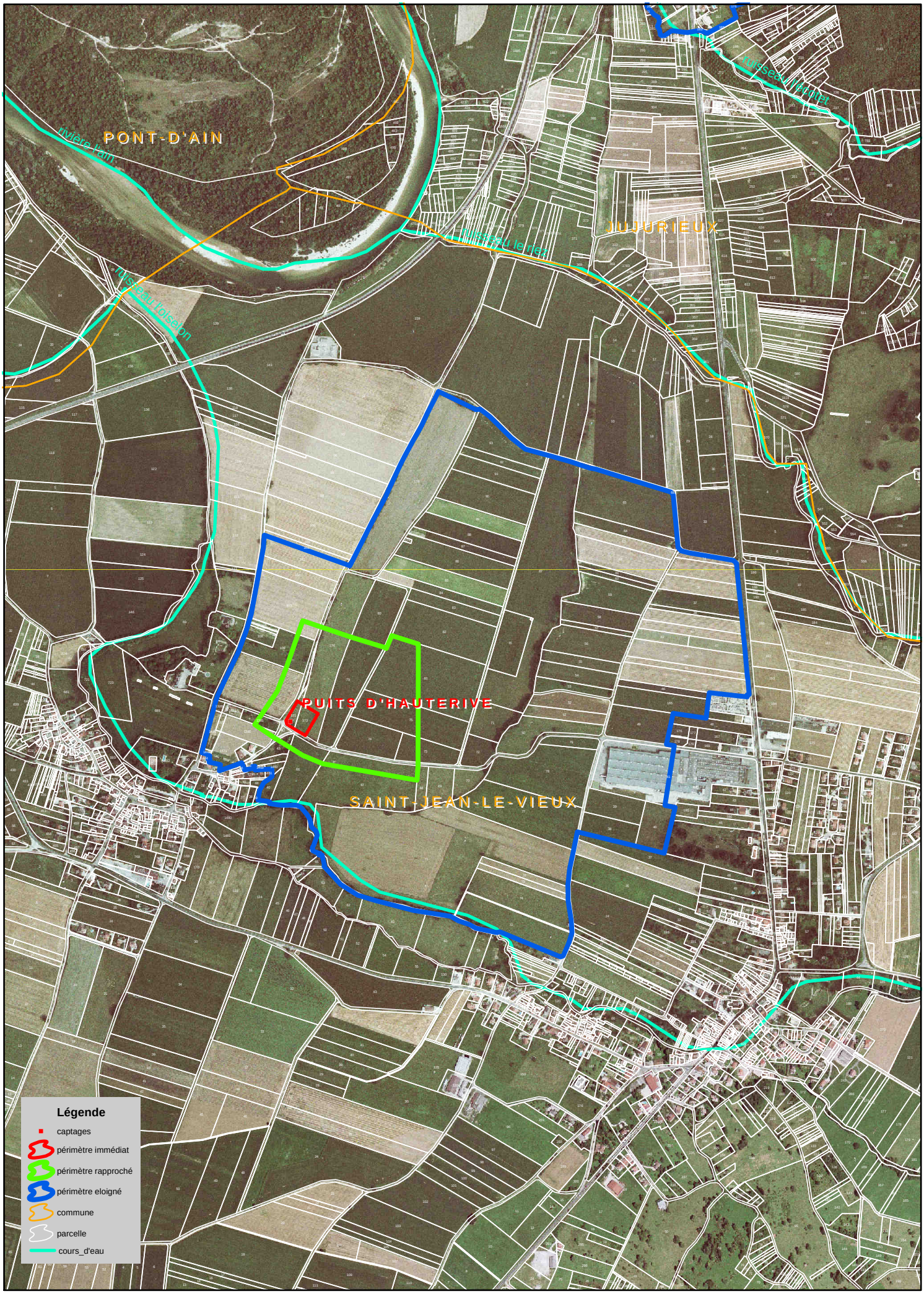

1 centimétre égal à 120 mètres

DDASS de l'Ain - 2006